Infografía del discurso del Gobernador **Gildo Insfrán**

Apertura de **Sesiones Ordinarias**
Año 2019

Discurso del **Gobernador Gildo Insfrán** - Apertura de Sesiones Ordinarias - Año 2019

El tiempo nos dio la razón. La **gestión del gobierno nacional** en estos **3 años** puede ser sintetizada en una sola palabra:

F R A C A S O

Fracaso económico.

llevamos una caída de **3,6% del PBI** per cápita.

- La **inflación** del último año fue **el peor en casi 3 décadas.** golpeando a la capacidad adquisitiva de los salarios y jubilaciones, caída del consumo y derrumbe de la producción.
- **Endeudamiento** más del **100% del PBI**

el próximo gobierno deberá afrontar **u$s 150 mil millones**

- **Se fugó** más de **u$s 63 mil millones**, monto superior al préstamo acordado con el FMI. a Formosa no llegó ni un dólar de esos préstamos,
- **Los bancos** ganaron más de **$300 mil millones** con altas tasas de interés.
- las grandes **empresas energéticas nacionales** multiplicaron sus ganancias con un **tarifazo** que recae sobre todas las familias argentinas.
- los **agroexportadores** multiplicaron su rentabilidad con la devaluación y la **dolarización de la comida**.

Fracaso social.

- Las políticas del **gobierno nacional generaron** más **2 millones** de nuevos **pobres**
- **500 mil** nuevos indigentes el mayor incremento en **17 años**

Según la ONU casi **4 millones** de **argentinos** sufren de inseguridad alimentaria, lo cual es éticamente inaceptable en un país preparado para alimentar a más de 400 millones de personas.

Fracaso ético y político.

Cuando no se cumple con la palabra empeñada, se **rompe el compromiso ético de la política con la verdad,** dañándose la confianza ciudadana que sustenta al sistema democrático.

Ninguna de las **decisiones** han sido expuestas con sinceridad durante la **campaña presidencial.**

El mayor fracaso ha sido el debilitamiento de la **Argentina** como estado soberano. Transformaron la **Patria de San Martín, Rosas, Yrigoyen y Perón** en una triste pieza en tableros ajenos, movida por intereses que no son los del pueblo argentino.

El desafío más importante que tenemos por delante es recuperar la Patria y la verdadera democracia, que es ***"aquella donde el gobierno hace lo que el pueblo quiere y defiende un solo interés: el del pueblo".***

EDUCACIÓN

El mañana requiere de más **justicia social**, y el primer paso para cimentarla es el acceso **irrestricto, igualitario y gratuito a la educación.** Por eso es un derecho de todos, y una obligación del Estado que no puede ser renunciada bajo ninguna excusa.

Un claro ejemplo de nuestro compromiso con la inclusión educativa es la **modalidad rural.**

Avanzamos desde los **ciclos básicos rurales hacia la nueva Secundaria Agraria Formoseña,** con currículas que valorizan la **cultura** y el entorno que la rodea. Así dejamos atrás un pasado donde la única posibilidad de seguir estudiando era el **desarraigo,** que perjudicaba especialmente a las **mujeres.**

Construimos

1338

monumentos a la equidad y contamos con otros

141 edificios educativos en distintos grados de avance.

Esta visión ideológica se refleja también en los

210 MIL

KIT ESCOLAES

útiles, guardapolvos y zapatillas que se reparten a todos los alumnos y maestros de la provincia.

Según el presupuesto **nacional**

Deuda Pública

Educación

- **Menos** infraestructura escolar
- **Eliminación** de becas estudiantiles
- **Congelamiento** de **fondos** para programas pedagógicos → **comedores** escolares y componentes del salario como el **incentivo docente.**

Defendemos la educación de los jóvenes y la tarea de los docentes, cubriendo con **fondos propios** lo que el gobierno central **ajusta o deja de pagar.**

Hace 10 años creamos el **Instituto Universitario de Formosa** en Laguna Blanca

Contribuir al desarrollo local, la **diversificación productiva**, la **tecnificación** y la **solución de problemas** prácticos de **nuestros productores**

ESTUDIANTES

El **62%** Orígen Rural

El **53%** **Son mujeres**

Ya contamos con **ingenieros y técnicos en producción agropecuaria, licenciados en turismo y en ciencias ambientales,** en su mayoría hijos de **paipperos.**

Discurso del **Gobernador Gildo Insfrán** - Apertura de Sesiones Ordinarias - Año 2019

CIENCIA Y TECNOLOGÍA

La ideología también existe cuando hablamos de tecnología

Lo demostramos cuando **hacemos llegar conectividad digital a los parajes rurales y comunidades indígenas más alejadas**, además de ya incluir a las localidades más pobladas de la provincia, con sus espacios públicos y de recreación.

En **2018 interconectamos a las comunidades** de Lote 8, Unión Escuela, Bajo Hondo, Banderita, Alto Alegre, La Represa, El Descanso, Medialuna y Fortín Pilcomayo, **llevando inclusión digital a todos los formoseños.**

Movilizamos la inversión privada que se refleja en

18 nuevas empresas

que brindan conectividad a más

90 MIL

nuevos usuarios a través de nuestra **red de fibra óptica**

El trabajo planificado en ciencia y tecnología ya generó más de

600 PUESTOS DE TRABAJO que antes no existían

Seguimos fortaleciendo el nuevo

Instituto Politécnico Formosa

OFRECE

- **Tecnicatura Superior en Mecatrónica** (inicia la segunda cohorte)
- **Especialización Técnica en Informática** (nueva propuesta académica)

Se orienta a la formación de **especialistas** en el uso de herramientas informáticas avanzadas que son requeridas por **empresas, industrias y el Estado Formoseño.**

Basados en criterios de equidad e igualdad de oportunidades

tomamos la decisión de implementar una **beca estudiantil** que beneficiará a aquellos alumnos del **Instituto Politécnico** que por razones **socioeconómicas o de distancia**, tengan dificultades para cursar sus estudios y **demuestren un buen desempeño académico.**

Discurso del **Gobernador Gildo Insfrán** - Apertura de Sesiones Ordinarias - Año 2019

SALUD

La actividad física es uno de los componentes fundamentales de una política de salud integral, que no es solamente un hecho médico, sino que es **fundamentalmente un hecho político.**

"No puede haber política sanitaria sin política social; y no puede haber política social sin una economía organizada en beneficio de la mayoría".

Ramón Carrillo
Primer Ministro de Salud Pública

En Formosa garantizamos la accesibilidad y la gratuidad de los servicios de salud a toda la población, desde la atención primaria hasta la más alta complejidad.

más de **200** **hospitales** y centros de salud

Seguimos ampliando el sistema con **18 obras** en distintos grados de avance

dotamos al sistema con más tecnología incluyendo **641** equipos electromédicos y odontológicos

así como **equipamiento** por **300 MILLONES** para el **Hospital Interdistrial Evita**

80% resultan en **el primer y segundo nivel de atención**

más de **1.200.000 consultas médicas** atendidas en el último año por nuestro sistema público de salud

MORTALIDAD INFANTIL logramos disminuirla 20 puntos, actualmente en un **10,81‰** valor más bajo en la historia de Formosa

55% **de los partos institucionales públicos** se realizan en el interior provincial

se demuestra un gran progreso de nuestro sistema sanitario

Estos logros son más destacables en un contexto donde el **gobierno central** busca cerrar sus números **dejando a la gente afuera**. Desfinanciaron planes y programas de salud, eliminaron vacunas obligatorias del calendario y recortaron el suministro de medicamentos a los sistemas provinciales.

LA PROVINCIA DE FORMOSA INVIRTIÓ $72 MILLONES para cubrir los faltantes de reactivos y leche destinadas a embarazadas y niños menores de 2 años.

PAMI

Obra social que abandonó a los jubilados, a quienes ATENDEMOS en el SISTEMA PROVINCIAL invirtiendo una suma millonaria cuyo reintegro aún no recibimos.

PRODUCCIÓN Y AMBIENTE

Acercamos las mejores **tecnologías** disponibles en **semillas, insumos fitosanitarios y mecanización** para nuestros **paipperos,** mejorando los procesos productivos, la diversificación y la justa comercialización de sus productos.

Argentina está **desfinanciando** áreas estratégicas de la **ciencia y la tecnología nacional**, incluyendo organismos claves de investigación, innovación y control.

Financiamos a **productores medianos** para que continúen sembrando **algodón, maíz, sorgo y soja.**

700 mil hectáreas entre praderas y verdeos.

La **superficie cultivada** se incrementa y diversifica de manera sostenida en el tiempo

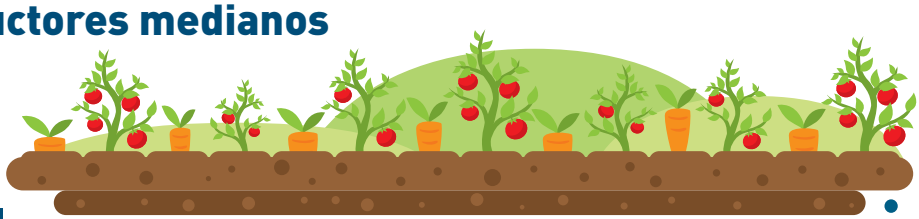

El aporte no reintegrable de **$80 millones** en semillas, combustible y paquetes tecnológicos **permitió impulsar** la producción de cucurbitáceas **(zapallo, sandía y melón), banana, cebolla y tomate,** además de los cultivos ya mencionados.

La **ganadería** sigue consolidándose como un pilar de la producción formoseña

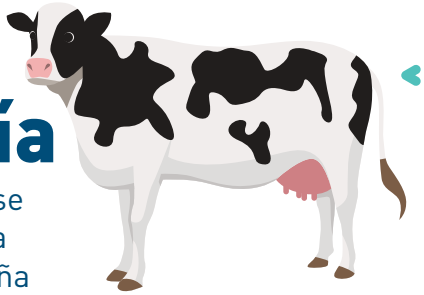

2018

con asistencia del **gobierno provincial**

52 remates ▶ **$ 600 millones**

Plan de Ordenamiento Territorial y la reciente **Ley de Sistema de Áreas Naturales Protegidas**, posibilitan distintas alternativas de manejo para la **conservación y uso múltiple de nuestra rica biodiversidad y patrimonio cultural.**

Discurso del **Gobernador Gildo Insfrán** - Apertura de Sesiones Ordinarias - Año 2019

ECONOMÍA

Formosa está **desendeudada** y con las cuentas en orden

Con **superávit fiscal** por

17 años consecutivos

De esta manera **podemos afrontar las obligaciones e inversiones** con previsibilidad, cumpliendo con la planificación contenida en nuestro **Modelo de Provincia.**

Es un **logro** en un contexto de **recesión de la economía e inflación**, y con un **gobierno central** que traslada el **ajuste a las provincias**, **sin enviar los recursos** correspondientes. **Violando** la Constitución Argentina y de nuestro sistema político federal.

D E S D E **JULIO 2018** el incremento nominal de la **coparticipación** es **inferior a la inflación** con una pérdida del **10%** **de recursos en términos reales**

2 0 1 9 **dejaremos de recibir** **$ 2.300 millones**

en los últimos **3 años** acumula una **pérdida** del **18%** frente a la inflación

Financiamiento crediticio con **$ 35 millones**

para apoyar los **remates ganaderos** y la **asistencia** con más de **$ 176 millones** **en todo el circuito de producción y comercialización del algodón.**

Comparando con la evolución del dólar **Formosa perdió** **u$s 700 millones** por coparticipación .

Quienes necesitaron **invertir en capital de trabajo y equipamiento**, pudieron acceder a créditos a tasas subsidiadas por el gobierno provincial al **19%** en el Banco Formosa

$ 547 millones

400 pymes de todos los sectores.

Acompañamos a los sectores comerciales, productivos y a las Pymes, asistiéndolos con créditos accesibles con fondos provinciales y en convenio con el CFI

$ 240 millones para inversión directa, con tasas subsidiadas entre un **12% y 16%** anual.

TURISMO Y DEPORTES

Convencidos de su valor, impulsamos el **turismo** como un eje del desarrollo provincial. **Fomentamos el Corredor Ecoturístico del Litoral** con provincias vecinas, destacándose como una de sus principales atracciones nuestro imponente

Bañado La Estrella

nominado como una de las potenciales

7 maravillas naturales de la Argentina

Fomentamos el **deporte** como un espacio vital de integración. Apoyamos las prácticas deportivas, comunitarias y federadas, en todas las edades y en toda la provincia.

3 nuevos gimnasios terapéuticos inaugurados en el último año. **8 centros de atención** en la ciudad capital y en el interior, que beneficiaron de manera directa a más de 1.000 adultos mayores y personas en rehabilitación.

A M P L I A M O S

PROGRAMAS Y ACTIVIDADES

- Música y Sabores
- Formosa Da Gusto
- Formosa Brilla
- Formosa Invita

con ferias, congresos y conferencias de las más variadas temáticas

Apoyamos el **turismo social** y las **fiestas populares** en toda la provincia como los **carnavales** de las distintas localidades

FIESTA NACIONAL Pomelo

XVII Fiesta NACIONAL DE LA CORVINA DE Río
HERRADURA • FORMOSA

Tuvieron su mayor registro histórico de visitantes

Inauguramos la primera etapa del nuevo **Parque Acuático "17 de octubre"** en un predio de 9 hectáreas **con fondos del tesoro provincial**. Más de 90 mil personas ya lo disfrutaron.

- lanzamiento del **Programa Becas a Deportistas Formoseños** para apoyar a quienes se desempeñan en el alto rendimiento y cumplan con los requisitos establecidos.
- Construcción de **piscina olímpica cubierta y climatizada** cumplirá con estándares requeridos para las competencias internacionales.

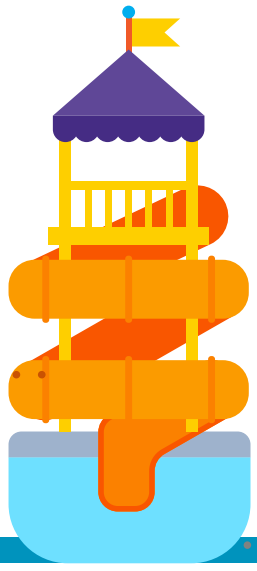

26 mil niños y niñas disfrutaron de la **colonia de vacaciones** en el Parque Acuático, en el Paraíso de los Niños y en distintas **localidades del interior provincial.**

COMUNIDAD

En la Argentina de hoy, miles de jubilados tienen que elegir entre comprar comida, pagar la factura de luz o comprarse sus remedios.

lanzamos el

PLAN PROVINCIAL ALIMENTARIO NUTRIR

Con el propósito de garantizar la **seguridad alimentaria** de los sectores más sensibles, especialmente de **niños, ancianos y embarazadas** en situación de vulnerabilidad.

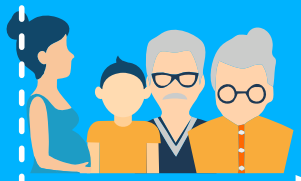

La **materia prima** que abastece a este plan es **producida** por los mismos **pequeños productores** que asistimos con una caja alimentaria cuando iniciamos el **PAIPPA**. Hoy vemos con mucho orgullo que son ellos quienes ponen su producción en la mesa de la **familia formoseña**.

La empresa estatal

NUTRIFOR

articula con paipperos frutihortícolas para transformar

186 MIL KILOS de materia prima en **16** tipos diferentes DE ALIMENTOS

que son distribuidos en nuestro sistema educativo y de salud.

Otro ejemplo del trabajo sistémico entre distintas áreas es el Programa de Acción Comunitaria "TODOS UNIDOS", orientado a fortalecer la acción del Estado en comunidades pequeñas, llevando una atención integral a nuestros comprovincianos allí donde viven.

A través del

Instituto de Investigación, Asistencia y Prevención de las Adicciones (IAPA)

se realizan en forma integral todos los tratamientos de recuperación dentro de nuestra provincia.

Contamos con **12 centros de atención** tanto en la capital como en el interior, que el año pasado brindaron asistencia a **1.269 personas**

SEGURIDAD PÚBLICA

dotamos a la **Policía Provincial** con un importante número de **nuevos efectivos**. Esta gran inversión presupuestaria, que incluye nuevo **equipamiento y tecnología.**

Pusimos a disposición de la **Justicia Provincial** dos herramientas importantes:

"PROGRAMA DE ASISTENCIA DE PERSONAS BAJO VIGILANCIA ELECTRÓNICA"

que permite el cumplimiento de prisión domiciliaria mediante el uso de tobillera electrónica

"SISTEMA PROVINCIAL DE VIDEO-CONFERENCIAS"

que posibilita una comunicación en tiempo real de las personas privadas de su libertad con los operadores del sistema judicial, sin necesidad de trasladarlos.

Asimismo, entregaremos este año al **Poder Judicial** el nuevo **edificio** para el funcionamiento de la **Tercera Circunscripción Judicial** con sede en Las Lomitas.

Discurso del **Gobernador Gildo Insfrán** - Apertura de Sesiones Ordinarias - Año 2019

EN FORMOSA LA PALABRA AJUSTE NO EXISTE

Ante la quita del

subsidio al transporte

por parte del gobierno nacional para cumplir con el FMI

subsidio de **15 millones mensuales.** Con esto mitigamos la medida nacional que **hubiera duplicado el costo del boleto urbano**, afectando sensiblemente la economía familiar.

El Fondo Federal Solidario, conocido como

Fondo Sojero

era la política más federal del país al beneficiar a todos los municipios argentinos.

el gobierno nacional decidió unilateralmente su **eliminación, desfinanciando miles de obras** y dejando a miles de **obreros sin trabajo**

Reclamamos por este derecho en la **Corte Suprema de Justicia de la Nación para**

Implementamos por tercer año consecutivo el Programa **Por Nuestra Gente Todo Obras y Servicios Municipales**, que contará con un fondo de

$ 150 millones.

El impresionante **tarifazo** y quita de subsidios que **beneficia a las grandes empresas eléctricas nacionales** y perjudica a todas las **familias argentinas.**

Desde **diciembre de 2015 hasta este año**

alcanzarán el

2.677% de incremento

De la factura que recibe un **usuario residencial** en Formosa

Sólo el **31%** representa el **costo de distribución (empresa local)**

El costo mayorista del MWH que REFSA compraba a **$ 92** (en 2015), lo pagará este año **$ 2.556.**

Nación eliminó la **tarifa social** desde enero de 2019.

Este Gobernador no firmó ningún consenso

Creamos el "Programa Subsidio Provincial

Esfuerzo Formoseño"

Las familias podrán ahorrar hasta $ 1.000 en función de su consumo.

subsidiaremos el **100%** del cargo variable a los primeros **150 kwh-mes**

y el 50% del restante a quienes consuman menos de 300 kwh-mes

OBRAS PÚBLICAS

ENERGÍA

Las **obras de infraestructura eléctrica** que se ejecutaban con recursos federales han sido **desfinanciadas** en Formosa.

Ante ello, decidimos terminar 7 obras estratégicas con FONDOS PROPIOS *para asegurar la prestación eficiente de este servicio público, sin perjuicio de* **mantener nuestro reclamo a la Nación.**

Finalizaremos el montaje del **segundo transformador de 300 MVA en la Estación Gran Formosa**, así como la ampliación e interconexión de todas las estaciones transformadoras de la ciudad capital.

AVANZAREMOS

en la ampliación de las líneas de media tensión en las

zona norte

entre El Espinillo-Laguna Gallo, incluyendo Tres Lagunas y Monte Lindo

zona central sur

incluyendo a Comandante Fontana, Palo Santo, Ibarreta, Alto Alegre y Subteniente Perín

Desde el año pasado, ya cuentan con energía eléctrica permanente los habitantes de

- Fortín Soledad
- Punta del Agua
- El Descanso
- Pozo Molina
- La Esperanza
- San Cayetano
- La Medialunita
- Fortín Pilcomayo
- La Banderita
- Alto Alegre
- Bajo Hondo
- Sumayén (próximamente recibirá este servicio)

INICIAMOS la obra

"ELECTRIFICACIÓN RURAL EN ÁREAS PRODUCTIVAS"

repotenciando y extendiendo líneas nuevas en zonas rurales, tanto en los departamentos de la zona norte como sur de la Provincia.

Todas las obras **son posibles a partir** del enorme desarrollo **de nuestra infraestructura eléctrica y anillos en alta tensión** realizados en los últimos años. Así **garantizamos** energía en calidad y cantidad **para los formoseños** y generamos las **condiciones para impulsar la producción con valor agregado y la radicación de industrias.**

OBRAS PÚBLICAS

RUTAS

Con poco menos de 750 kms asfaltados al inicio de nuestra gestión, logramos TRIPLICAR esa cantidad de rutas en la red vial formoseña.

sin embargo en los últimos **3** **años**
las principales noticias son las neutralizaciones, paralizaciones o suspensiones de trabajos.

Tal es el caso de las obras en la ruta Nº 9 entre Bañaderos y Subteniente Perín y la autovía de la ruta nacional Nº11 en el tramo Tatané-Mansilla, que tampoco es mantenida adecuadamente en su única traza.

CUMPLIMOS

con nuestro compromiso de enripiar

las rutas Nº2 y Nº5

beneficiando a los habitantes de Mojón de Fierro y Banco Payaguá respectivamente.

Ya se encuentra en proceso licitatorio el enripiado del acceso a San Hilario desde la ruta Nº 81.

Asimismo, ejecutamos obras de pavimento rígido en las localidades

- Misión Tacaaglé
- Fortín Lugones
- Laguna Naineck
- Laguna Blanca
- Villafañe
- Pirané
- Palo Santo
- Cmte. Fontana
- Estanislao del Campo
- Las Lomitas
- Ingeniero Juárez
- Ibarreta
- Formosa
- Clorinda

Durante el presente año ampliaremos este trabajo, incluyendo también a Gran Guardia y Villa Dos Trece

con una importante inversión del TESORO PROVINCIAL.

NO SE CONCRETÓ

Al relanzarse el **inexistente Plan Belgrano**, el señor **PRESIDENTE se comprometió** públicamente **a financiar** el segundo **puente** sobre el **Riacho Formosa** y la continuación de la **doble vía** hasta su intersección con la ruta Nº 81. **La ausencia de estas obras en el presupuesto nacional nos indica que faltó nuevamente a su palabra.**

Seguiremos insistiendo y dialogando, porque estas obras son muy importantes para la seguridad vial de los formoseños

así como el puente elevado de la Circunvalación sobre la Avenida Kirchner, que contaba con convenio firmado para su realización.

OBRAS PÚBLICAS

VIVIENDAS

Sabemos el sueño que representa para cada familia poder acceder a la casa propia y por ello la política habitacional es una prioridad de este gobierno.

Nuestros objetivos se demoran por la suspensión del financiamiento federal, así como la negativa a redeterminar precios cuando las licitaciones se hicieron con un **dólar** que valía **4 veces menos que su actual cotización**

Así es como el contrato por 1310 viviendas de la cuarta etapa del Bº Nueva Formosa debió rescindirse y nos habilitaron a licitar menos de la mitad del cupo acordado.

A pesar de este escenario, seguiremos gestionando la construcción de viviendas en todo el territorio. El ritmo será menor, pero no nos detendremos.

Prueba de ello son las

400 FAMILIAS beneficiadas

en el último sorteo público que accederán a sus viviendas próximamente.

El **gobierno nacional modificó** las condiciones para acceder a los **planes de vivienda**, poniendo un límite de ingreso máximo de **2 salarios mínimos, vitales y móviles, que a partir de hoy equivalen a**

$25.000

Con esta medida dejaron afuera del **padrón del IPV** a más de

4.200 familias

CONTINUAMOS

- **Proyecto Laguna Siam** (segunda etapa), con **financiamiento** compartido entre la **Nación y la Provincia**.
- **Programa Nacional de Emergencia Hídrica**, la **provincia invirtió fondos propios** para ir finalizando 300 viviendas.
- **Programa Hábitat** es financiado entre Nación y Provincia, pero los fondos federales son fijos, debiendo **hacerse cargo la provincia tanto de su parte como de los desfasajes por inflación.**
- **Programa Comunidad Activa** para **intervenir** en barrios construidos por el **IPV** en la ciudad capital, mejorando calles, desagües, iluminación y recupero de espacios públicos.

Los más humildes también tienen la posibilidad de acceder a una solución habitacional (entrega de módulos habitacionales con todos los servicios esenciales y título de propiedad).

El último año accedieron a su nuevo HOGAR

592 familias

y con las entregas de este año sumarán más de 6.700 beneficiadas con esta política de equidad

OBRAS PÚBLICAS

AGUA POTABLE Y SERVICIOS DE SANEAMIENTO

En cuanto al tratamiento de los residuos sólidos urbanos, con el gobierno nacional anterior firmamos convenios para realizar las plantas de gestión integral de numerosas localidades del interior y de la ciudad capital. Con el cambio de gobierno las mismas fueron neutralizadas.

A pesar de estas dificultades, pondremos en **funcionamiento la planta** que construimos en **Pirané CON FONDOS PROVINCIALES**, y de la misma manera **avanzaremos** con la planta para la **ciudad capital**.

En lo que respecta al acceso al **agua potable**, avanzamos con las obras de las **plantas potabilizadoras** de Laguna Yema, Palo Santo, General Belgrano, General Güemes, Tres Lagunas, Lucio V. Mansilla y Las Lomitas.

TODAS ESTAS OBRAS TIENEN UN HORIZONTE DE COBERTURA DE 20 AÑOS Y SE FINANCIAN CON FONDOS PROVINCIALES.

Durante el pasado año fueron **ampliadas las redes de agua potable** hacia Villa Lucero y Palma Sola con un

ACUEDUCTO DE **15** **kms**

Hacia el barrio El Palomar de la comunidad La Primavera **con otro acueducto de 3.636 metros**, ambos desde la nueva planta de Laguna Naineck.

FINALIZAMOS la ampliación de las redes de distribución en las **comunidades indígenas de Lakha Wichí y Colonia Muñiz**. También en Fortín Lugones, Pozo del Tigre, Loma Monte Lindo, Laguna Blanca, Herradura y Potrero de los Caballos, así como los barrios Nueva Pompeya y Santa Isabel de la ciudad capital. En Pozo de Maza **reconstruimos totalmente** el centro de distribución de esa localidad.

Siguen en ejecución, por su parte, las **obras de ampliación de redes** en Fontana, El Espinillo, Pirané y Palo Santo.

RÍO PILCOMAYO

Así como el agua es vida, también es desafío cuando su arrolladora fuerza pone a prueba el temple de un pueblo.

Los caudales históricos del río obligaron el año pasado a implementar el **plan de contingencia** que incluyó el traslado de

2.400 **personas**
al centro de ubicación transitoria de familias "Solidaridad"

con el **PLAN DE OBRAS DE CORREDERAS Y DEFENSAS** logramos contener sus efectos devastadores

Esto nos permitió **proteger a poblaciones indígenas y criollas de la zona**, además de reconducir las aguas hacia el Bañado La Estrella.

"ACUEDUCTO DEL DESARROLLO FORMOSEÑO"

El Gobierno Nacional relegó esta obra en el presupuesto actual recién para el año 2023

GASODUCTO DEL NEA

Neutralizaron la distribución domiciliaria y paralizaron la construcción del gasoducto troncal en nuestro territorio.

Son medidas injustas que limitan nuestras posibilidades de desarrollo económico, industrial y social, ampliando la desigualdad con las regiones centrales del país.

NO SE EQUIVOQUEN CON NOSOTROS.

Los formoseños hace mucho que **somos dueños de nuestro propio destino** y **no aceptamos ser argentinos de segunda.**

Con la adversidad **no pactamos**, porque somos un **pueblo de pie y en marcha.**

Con el viento en contra iremos más lento, pero siempre hacia **adelante y a paso seguro.**

Aunque en la Argentina de hoy defender los intereses populares pareciera un delito, nosotros no bajamos los brazos. Lo dije y lo ratifico con toda firmeza: ***¡los intereses de los formoseños no se negocian!***

Convoco a todos, sin distinción de ninguna naturaleza, a unirnos en la misión de defender a Formosa. Es natural que en toda comunidad existan diferencias, pero ninguna de ellas puede primar sobre este objetivo superior.

Ya no sirven las promesas de futuro mientras se empobrece el presente.

Nada está por el encima de la dignidad de nuestros abuelos. Ninguna adversidad supera el coraje de **las mujeres formoseñas**. No existen tranqueras para el impulso de **nuestros jóvenes**. No hay barreras para los sueños de nuestros hijos.

Es momento de trabajar codo a codo para recuperar nuestra Patria, **porque** la salvamos entre todos o no la salva nadie.

nuestra principal fortaleza es la UNIDAD.

Unidad para recuperar todo lo que hemos perdido en este tiempo, lo que nos corresponde como formoseños.

Unidad para cuidar la economía familiar, los empleos, los salarios y para generar nuevas posibilidades de trabajo y progreso para todos.

Unidad para construir una Argentina pujante e inclusiva, donde nuestros sueños puedan verdaderamente hacerse realidad.

Leales a los intereses del pueblo plasmados en nuestro Modelo de Provincia, asumimos con alegría y optimismo esta misión.

Poniendo siempre un oído ***en el pueblo y el otro en Dios, con fe y esperanza, estoy seguro llegaremos a buen destino.***

La palabra
salvadora es:

UNIDAD